

Τὸ Χερουβικόν

ᾠχος Τρίτος

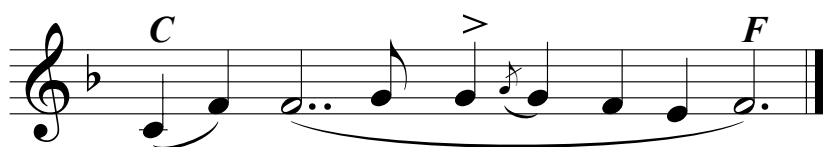

Να να

Οι τα

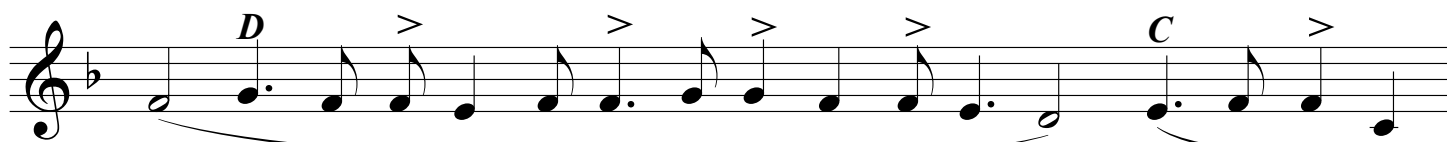

Χε

ρου

Χε - ρου - βιμ

μυ

στι

κως

ει - κο - νι

ζο -

ει - κο - νι

ζον

- ζον -

τες

και

τη ζω - ο

- ποι

ζω - ο - ποι

ω Τρι - α -

B \flat /F

F

Τρι - α - δι τον τρι - σα -

E \flat *F* *E \flat* *F* *C*

γι - ον υ - μνον προ - σα - δο -

F *D* *D*

προ - σα - δον - τες πα -

F *D* *C* *F* *C*

σαν την δι - ω - τι - κην α -

G *F* *B \downarrow*

πο - θω - με - α - πο - θω - με - θα με -

A *G* *F*

ρι -

G *F* *D*

με - ρι - μναν.

F *D* *C* *F*

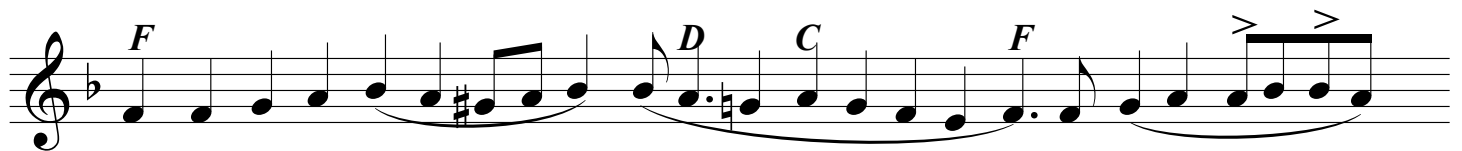

Ως τον Βα-σι-λε - α των ο -

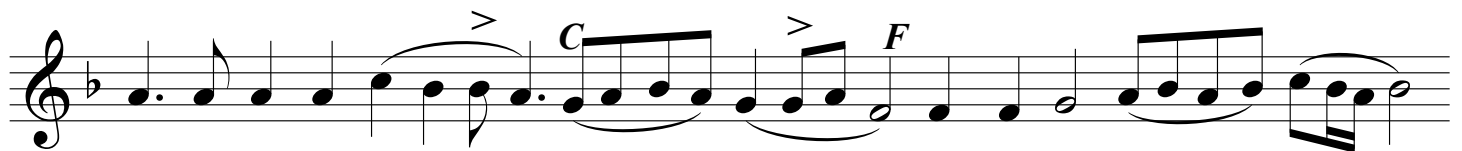

λων υ-πο-δε-ξο - με - νοι ταις αγ-γε-λι - καις

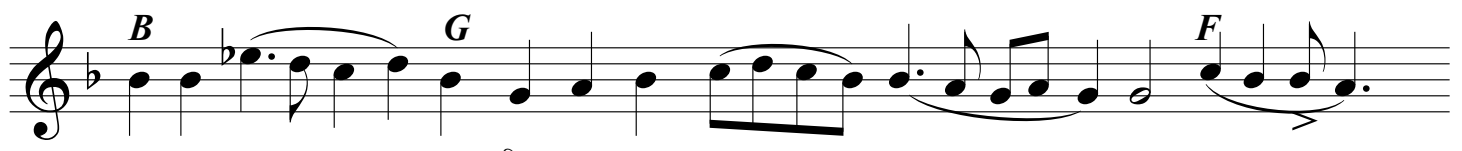

α-ο-ρα - τως δο-ρυ-φο-ρου - με - νον τα -

ξε - σιν. Αλ-λη-λου - ï - α. Αλ-λη-λου - ï - α.

Αλ - λη - λου - ï - α.

Ἀναφορά

ᾠδὴ Τρίτος

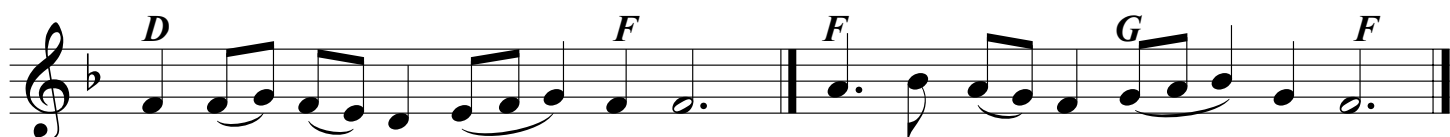

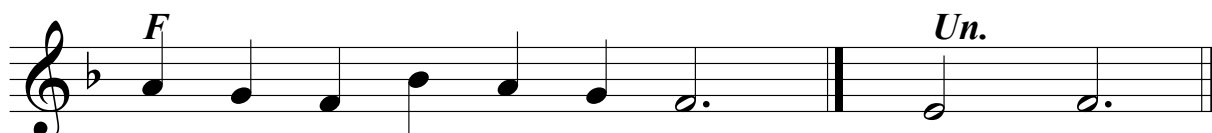

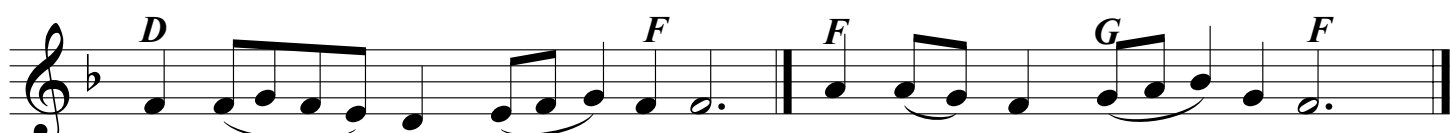

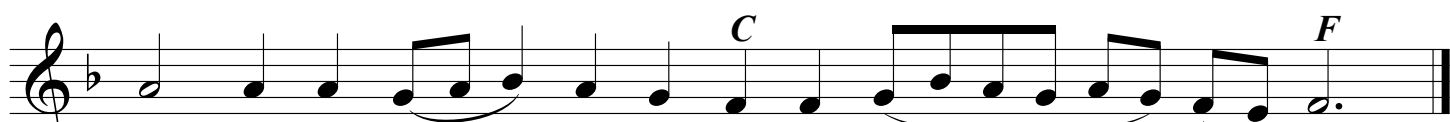

C *F*
Α - γα - πη - σω σε Κυ - ρι - ε, η ισ - χυς μου,

D *C*
Κυ - ρι - ος στε - ρε - ω - μα μου και κα - τα - φυ -

D *F* 3
γη μου και ρυ - σης μου.

F *D* *C* *F*
Ε - λε - ον ει - ρη - νης, θυ - σι - αν αι - νε - σε - ως.

C *F*
Και με - τα του πνευ - μα - τος σου.

F
Ε - χο - μεν προς τον Κυ - ρι - ον.

F *C* *D* *C* *D*
Α - ξι - ον και δι - και - ον εσ - τιν προσ - κυ - νειν

C *D* *C* *F*
Πα - τε - ρα, Υι - ον, και Α - γι - ον Πνευ - μα, Τρι - α

C *F*
δα ο - μο - ου - σι - ον και α - χω - ρι - στον.

F *D*
A - γι - ος, A - γι - ος, A - γι - ος Κυ - ρι - ος Σα - θα - ωθ,

F *C* *F*
πλη - ρης ο ου - ρα - νος και η γη της δο - ξης σου. Ω - σαν - να εν

D
τοις υ - ψι - στοις. Ευ - λο - γη - με - νος ο ερ - χο - με - νος εν ο - νο -

F
μα - τι Κυ - ρι - ου. Ω - σαν - να ο εν τοις υ - ψι - στοις.

D *Un.* *C* *F*
A - μην. A - μην.

G *F* *E* *F*
Σε υ - μνου - μεν, Σε ευ - λο - γου - μεν, Σοι ευ - χα - ρι - στου - μεν

G *A*
Κυ - ρι - ε, και δε - ο - με - θα

C *F*
σου, ο Θε - ος η - μων.

Ἄξιον Ἔστιν - Ἦχος Τρίτος

Un. *F*
Α - ξι - ον ε - στιν ως α - λη -
D
θως μα - κα - ρι - ζειν σε την Θε - ο - το -
F *A*
κον, την α - ει - μα - κα - ρι - στον και πα - να -
G *F* *D*
μω - μη - τον, και Μη - τε - ρα του Θε -
F
ου η - μων. Την τι - μι - ω - τε -
A *Un.* *A*
ραν των Χε - ρου - θιμ και εν - δο -
F *D*
ξο - τε - ραν α - συγ - κρι - τως των Σε -
F *G*
ρα - φιμ, την α - δι - α - φθο - ρως Θε - ον

A *F*
Λο - γον τε³ - κου - σαν, την ον-τως Θε -

ο - το - κον σε με - γα - λυ -

D *3* *C* *Un.*
νο - μεν.